

MODULARIO
F. 719 cond. 487



MINISTERO DELLE FINANZE
DIREZIONE GENERALE DEL CATASTO E DEI SS.TT.EE.

MOD. BN (GEU)

LIRE
350

17

CATASTO EDILIZIO URBANO (RDL 13-4-1939, n. 652)

Planimetria di u.i.u. in Comune di CASTELLEONE DI SUASA via PIAN VOLPELLO civ.

PLANIMETRIA

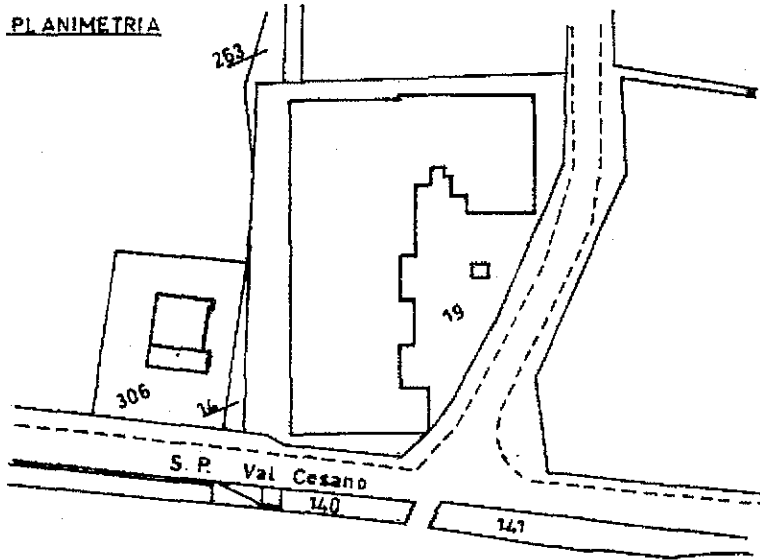

PIANO PRIMO

Sc. 1:2000

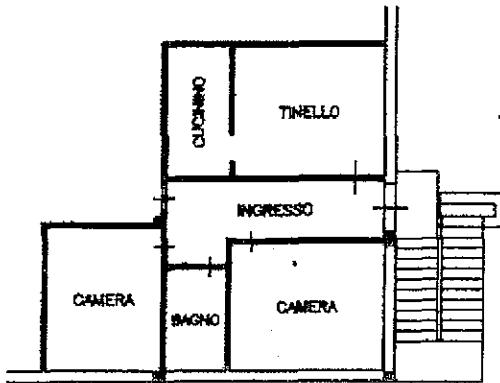

ORIENTAMENTO



SCALA DI 1:200

Catasto dei fabbricati - Situazione al 29/09/2011 - Comune di CASTELLEONE DI SUASA (C152) - Foglio: 9 Particella: 19 - Subalterno 3 >
CATASTO DA PIAN VOLPELLO piano: 1;

Denuncia di variazione di N.C.
Denuncia di variazione
Identificativi catastali
Ultima planimetria in atti
Data presentazione: 07/02/1994
Tot. schede: 1 - Formato di acq.: A4 (208x297) - Fatt. di scala: 1:1

Compilata dal **GEOMETRA**
(Titolo, cognome e nome)
FURIO FRANCESCHETTI
Iscritto all'albo de **GEOMETRI**
della provincia di **ANCONA** n. **113**
Data: **29/09/2011** n. **AN0208852** Richiedente **CLEMENTI**
Data: **07 GEN 1993**

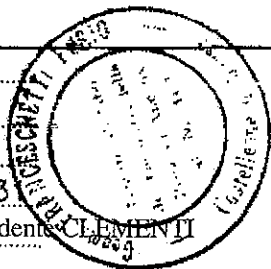

RISERVATO ALL'UFFICIO
712196
8

Data presentazione: 07/02/1991 - Data: 29/09/2011 - n. AN0208851 - Richiedente CLEMENTI
 Tot.schede: 2 - Formato di acq.: A2(419x594) - Fatt. di scala: 1:1.5

Ultima Planimetria in atti

Catasto dei Fabbricati - Situazione al 29/09/2011 - Comune di CASTELLEONE DI SUASA(C152) - < Foglio: 9 Particella: 9 - Subalterno 2 >
 CONTRADA PIAN VOLPELLO piano: S1-T-1;

MODULARIO
 F. r.p. mod. 498



MINISTERO DELLE FINANZE
 DIREZIONE GENERALE DEL CATASTO E DEI SERVIZI TECNICI ERARIALI
NUOVO CATASTO EDILIZIO URBANO
(R. DECRETO-LEGGE 13 APRILE 1999, N. 652)

Mod. A (Nuovo Catasto Edilizio Urbano)

Lire 200
 18/2

Planimetria dell'immobile situato nel Comune di CASTELLEONE DI SUASA Via PIANVOLPELLO
 Ditto
 Allegata alla dichiarazione presentata all'Ufficio Tecnico Erariale di ANCONA TAV 2

PIANO SEMINTERRATO

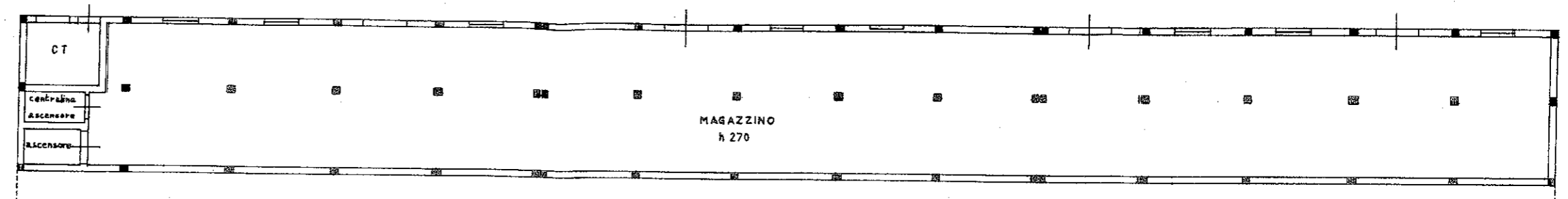

PIANO PRIMO

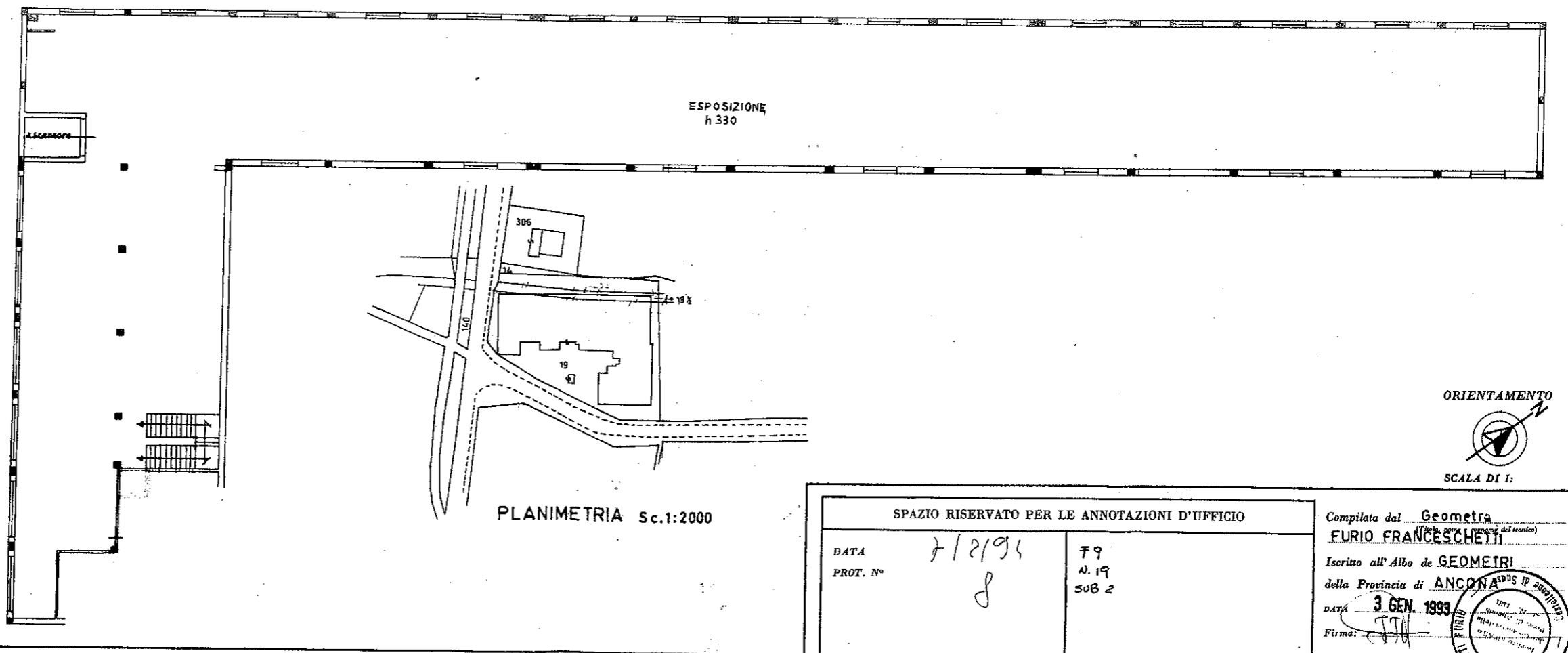

SPAZIO RISERVATO PER LE ANNOTAZIONI D'UFFICIO

DATA	7/2/93	F9
PROT. N°	8	A. 19 SUB 2

Compilata dal Geometra
FURIO FRANCESCHETTI
 Iscritto all'Albo de GEOMETRI
 della Provincia di ANCONA
 DATA 3 GEN 1993
 Firma: *[Signature]*

Data presentazione: 07/02/1991 - Data: 29/09/2011 - n. AN0208851 - Richiedente CLEMENTI

Data presentazione: 07/02/1991 - Data: 29/09/2011 - n. AN0208851 - Richiedente CLEMENTI
 Tol.schede: 2 - Formato di acq.: A2(419x594) - Fat. di scala: 1:1.5

Ultima Planimetria in atti

Catasto dei Fabbricati - Situazione al 29/09/2011 - Comune di CASTELLEONE DI SUASA(CI52) - < Foglio: 9 Particella: 19 - Subalterno 2 >
 CONTRADA PIAN VOLPELLO piano: S1-T-1;

MODULARIO
 F. - rip. tend. - 400



MINISTERO DELLE FINANZE
 DIREZIONE GENERALE DEL CATASTO E DEI SERVIZI TECNICI ERARIALI
NUOVO CATASTO EDILIZIO URBANO

(R. DECRETO-LEGGE 13 APRILE 1928, N. 635)

Planimetria dell'immobile situato nel Comune di CASTELLEONE di S. Via PIAN VOLPELLO

Ditta ...
 Allegata alla dichiarazione presentata all'Ufficio Tecnico Erariale di ANCONA

Mod. A (Nuovo Catasto Edilizio Urbano)

Lire 200

TAV 1

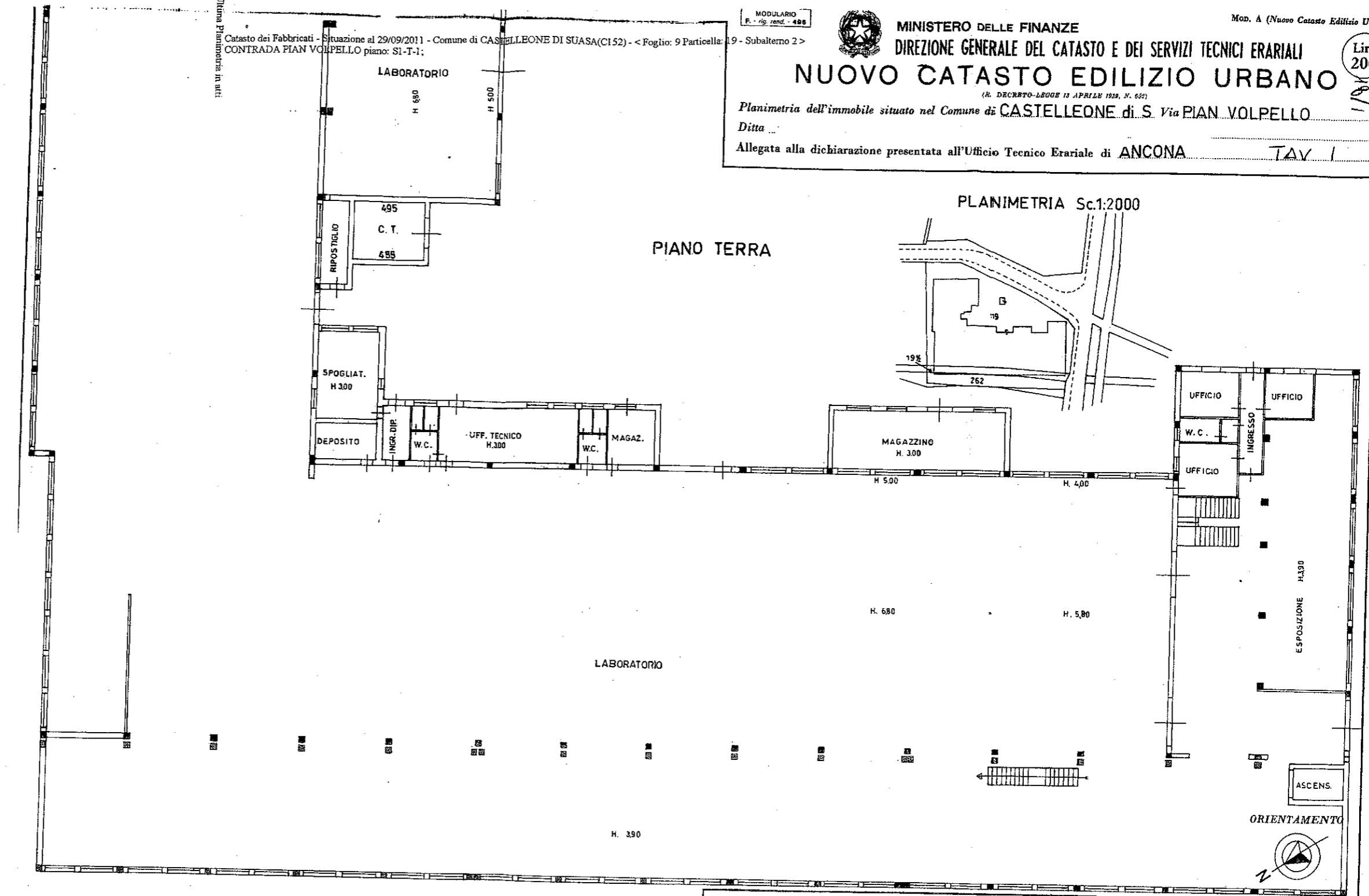

SPAZIO RISERVATO PER LE ANNOTAZIONI D'UFFICIO

DATA	7/2/91	F 9
PROT. N°	8	A. 19
		SUB 2

Compilata dal **GEOMETRA**
FURIO FRANCESCHETTI
 Iscritto all'Albo dei **GEOMETRI**
 della Provincia di **ANCONA**
 DATA: 3 GEN 1991
 Firma: *[Signature]*

Data presentazione: 07/02/1991 - Data: 29/09/2011 - n. AN0208851 - Richiedente CLEMENTI